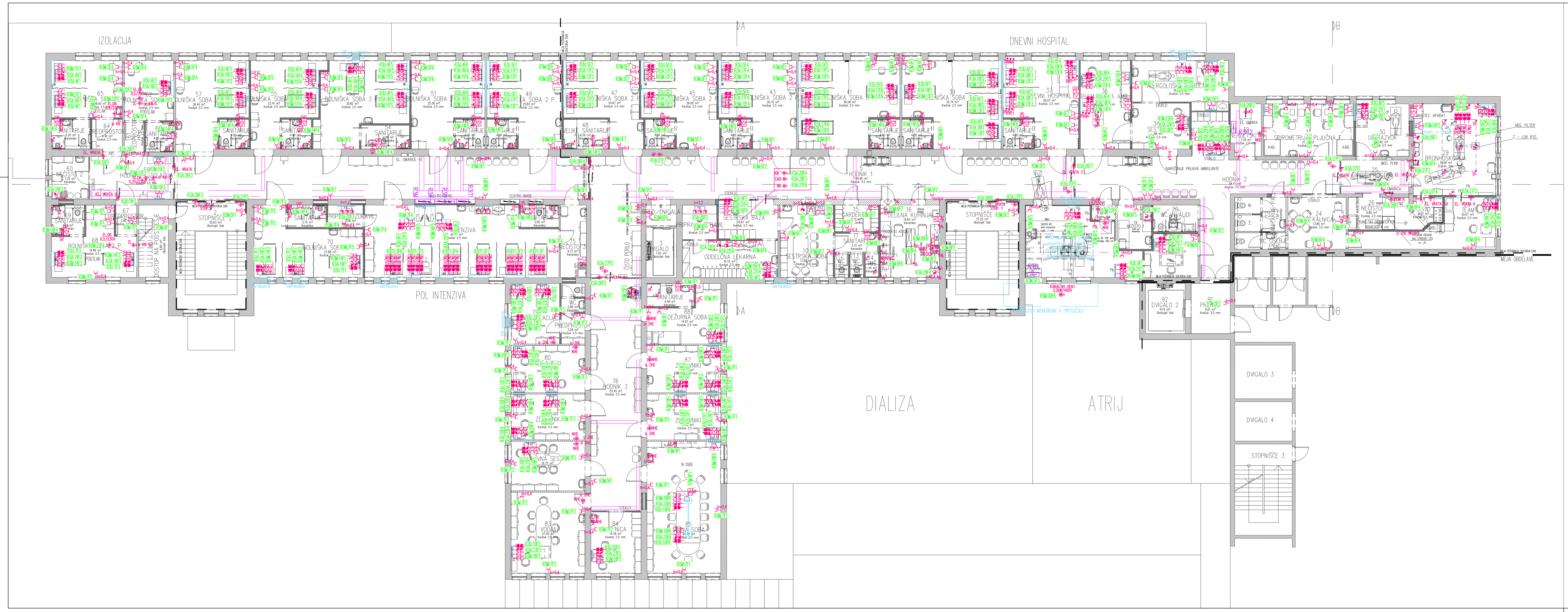

LEGENDA:

Oznaka	Opis
DIP	Omarica DIP
	ozemljitev, kovisnkih mas
ITM/U	vtičnica za vgradnjo v par./medicinski kanal ali OP stativ napajana iz R3/ITx razdelilnika
	Vtičnica podometna agregat navadna (rdeča)
	Vtičnica podometna agregat s pokrovčkom (rdeča)
	Vtičnica agregat za parapetni kanal (rdeča)
	Vtičnica agregat dvojna za parapetni kanal (rdeča)
ZHEx	Fiksni priključek 3-polni, zunanji hladilna enota
iz ZHE NHE	Fiksni priključek 4-polni, notranja hladilna enota (povezava iz pripadajoče zunanje)
EL.GR.	Fiksni priključek 3-polni, električni kanalski grelec
ZL	Fiksni priključek 3-polni, zrakotesna loputa
PL	Fiksni priključek 3-polni, požarna loputa
KN	Fiksni priključek 3-polni, klicna naprava
CAO	Fiksni priključek 3-polni, centralno ambientno ozvočenje
VN	Fiksni priključek 3-polni, videonadzorni sistem
KP	Fiksni priključek 3-polni, kontorla pristopa
EP	Fiksni priključek 4-polni, električno platno
NAPA	Fiksni priključek 3-polni, napa
PEČICA	Fiksni priključek 3-polni, pečica
EKP	Fiksni priključek 5-polni električna kuhalna plošča
PMS	Fiksni priključek 5-polni pomivalni stroj
FEN	Fiksni priključek 3-fen
VP	Vtičnica podometna navadna na/pod stropom, za video projektor
	Vtičnica MREŽA podometna navadna
	Vtičnica MREŽA s pokrovčkom za parapetni kanal
	Vtičnica MREŽA podometna s pokrovčkom
	Vtičnica MREŽA za parapetni kanal
	Vtičnica MREŽA dvojna za parapetni kanal
	Vtičnica UPS dvojna za parapetni kanal (zelena)
	Kabelska polica PK100 (močnostne inštalacije)
	Kabelska polica PK200 (močnostne inštalacije)
	Kabelska polica PK400 (močnostne inštalacije)
	Medicinski kanal
	Parapetni kanal
	Talna inštalacijska doza

ENERKO BIRO d.o.o.
Partizanska 5, 2000 Maribor
tel.: (02) 3327-015,
e-mail: enerko@siol.net

INVESTITOR: UKC MARIBOR Ljubljanska 5, 2000 Maribor	VRSTA PROJEKTA: PZI	ŠT. PROJEKTA: 010/2019
	VRSTA NAČRTA: 3 – NAČRT S PODROČJA ELEKTROTEHNIKE	ŠT. NAČRTA: 201/2020
NAZIV OBJEKTA: UKC MARIBOR ODDELEK ZA PLJUČNE BOLEZNI ZGRADBA ŠT. 2 , III. NADSTROPJE	ODGOVORNI VODJA PROJEKTA: Valter ERNST, u.d.i.a., A-0460	
	ODGOVORNI PROJEKTANT NAČRTA: Ivan STEPIŠNIK, i.e., E-0354	
VSEBINA RISBE: TLORIS 3N MOČNOSTNE INŠTALACIJE	PROJEKTANT NAČRTA\OBDELOVALEC: Daniel ŠTUKLEK, d.i.p.	
	DATUM: februar 2020 / MERILO: 1:100	ŠT. RISBE: 2
SPREMEMBE:		